ORIGINAL LEMONADE ミートロッカーの オリジナルレモネード

SOFT DRINK

COLA コーラ	¥500
GINGER ALE ジンジャーエール	¥500
PINK LEMONADE ピンクレモネード	¥500
MELON SODA メロンソーダ	¥500
TONIC WATER トニックウォーター	¥500
100% ORANGE JUICE 100% オレンジジュース	¥550
100% APPLE JUICE 100% アップルジュース	¥550
100% GRAPEFRUIT JUICE 100% グレープフルーツジュース	¥550
CRANBERRY JUICE クランベリージュース	¥600
OOLONG TEA ウーロン茶	¥450

COFFEE (HOT or ICED)

BLENDED COFFEE (HOT or ICED) ブレンドコーヒー	¥500
CAFE LATTE (HOT or ICED) カフェラテ	¥600
CAFE MOCHA (HOT or ICED) カフェモカ	¥700
CARAMEL MACCHIATO (HOT or ICED) キャラメルマキアート	¥700
CAPPUCCINO (HOT or ICED) カプチーノ	¥700
ESPRESSO エスプレッソ	¥500

TEA

	(HOT)	(ICED)
EARLGRAY TEA アールグレイティー	¥650	¥500
ROYAL MILK TEA ロイヤルミルクティー	¥750	¥650

Tax included. 価格は税込です

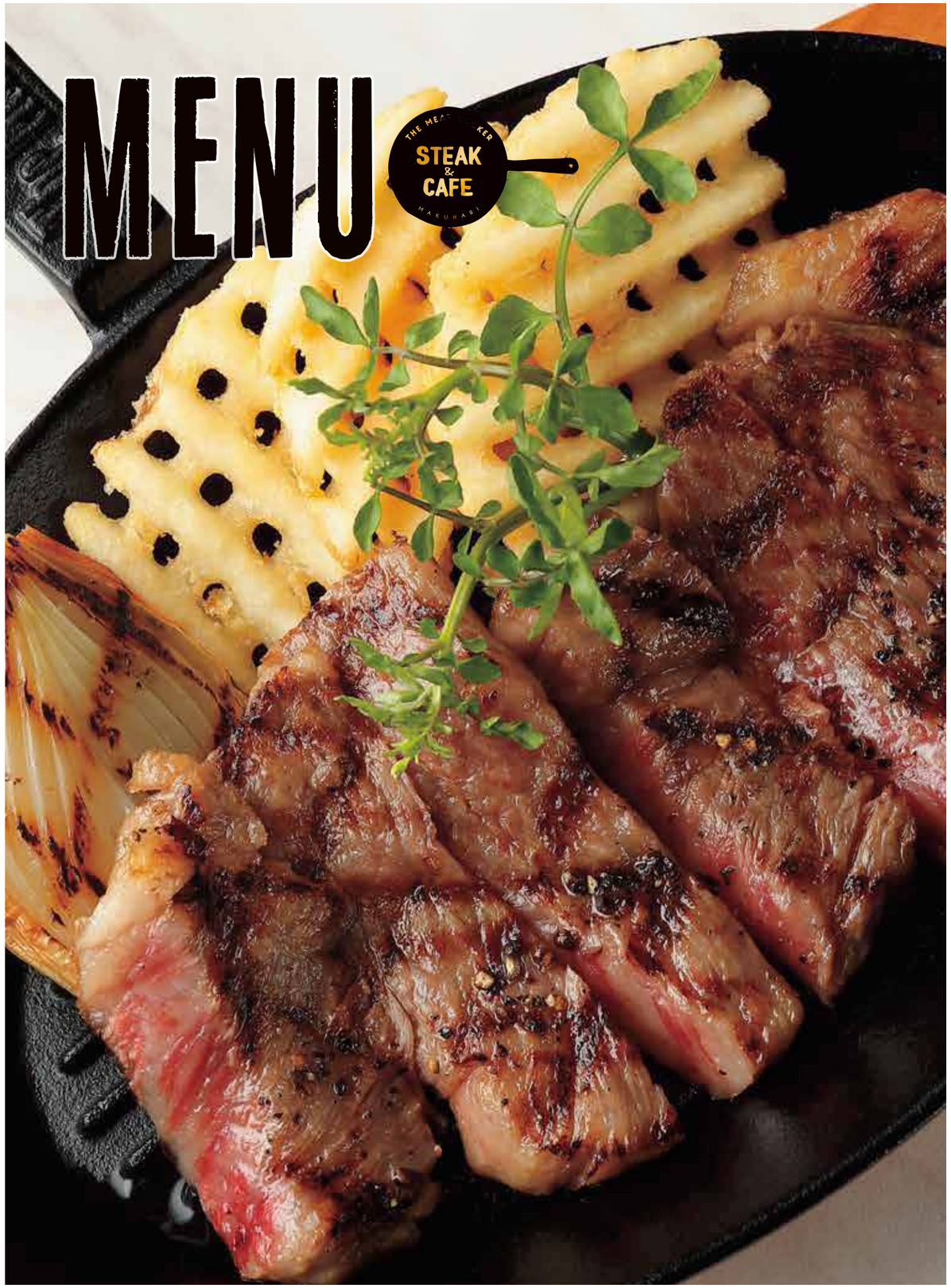

The Meat Locker STEAK and CAFE MAKUHARI MITSUI OUTLET PARK MAKUHARI D-SITE 3F 2-9-3 HIBINO, MIHAMA-KU, CHIBA-SHI, CHIBA 261-0021

GARLIC RICE PLATE

ガーリックライスプレート

Fried Potato & Roasted Onion, Garlic Rice included.
We grill our Steaks RARE. If you have some requests, please tell us how you like your Steaks.

フライドポテト（入荷状況により形状が写真と異なる場合がございます）、ローストオニオン、ガーリックライス付き

※ ステーキの焼き加減はレアで提供しています。お好みがございましたら スタッフにお申し付け下さいませ。

※食物アレルギーをお持ちの方はスタッフにお声がけ下さい。

BEEF & HAMBURG WITH GARLIC RICE BBQ PLATE
ビーフ&ハンバーグ
税別 ¥1,700（税込み ¥1,870）

BEEF & BEEF WITH GARLIC RICE BBQ PLATE
ビーフ&ビーフ
税別 ¥1,582（税込み ¥1,740）

BEEF & SHRIMP WITH GARLIC RICE BBQ PLATE
ビーフ&シュリンプ
税別 ¥1,582（税込み ¥1,740）

BEEF & CHICKEN WITH GARLIC RICE BBQ PLATE
ビーフ&チキン
税別 ¥1,500（税込み ¥1,650）

BEEF & PORK SPARERIBS WITH GARLIC RICE BBQ PLATE
ビーフ&ポークスペアリブ
税別 ¥1,582（税込み ¥1,740）

ご一緒にどうぞ

税込 +¥220 **SALAD & SOUP SET**
サラダ & スープセット

STEAK
ステーキ

Fried Potato & Roasted Onion included.
We grill our Steaks & Hamburg Steaks RARE. If you have some requests, please tell us how you like your Steaks.

フライドポテト（入荷状況により形状が写真と異なる場合がございます）、 ローストオニオン付き

※ ステーキ、ハンバーグの焼き加減はレアで提供しています。お好みがございましたら スタッフにお申し付け下さいませ。
※食物アレルギーをお持ちの方はスタッフにお声がけ下さい。

AUSTRALIAN BEEF ROUND STEAK
もも ステーキ（200g）/ オーストラリア産
税別 ¥1,750（税込み ¥1,930）

AUSTRALIAN BEEF SIRLOIN STEAK
サーロインステーキ / オーストラリア産
225g 税別 ¥2,200（税込み ¥2,420）
450g 税別 ¥4,000（税込み ¥4,400）

AUSTRALIAN BEEF BOTTOM FLAP STEAK
カイノミステーキ（180g）/ オーストラリア産
税別 ¥1,900（税込み ¥2,090）

MIXED BEEF CUT STEAK
ミックスカットステーキ（200g）
200g 税別 ¥1,655（税込み ¥1,820）
300g 税別 ¥2,300（税込み ¥2,530）

BEEF TENDERLOIN STEAK
フィレステーキ（180g）
税別 ¥3,200（税込み ¥3,520）

U.S. BEEF T-BONE STEAK
Tボーンステーキ（450g）/ アメリカ産
税別 ¥5,800（税込み ¥6,380）

ASSORTED 3 PARTS STEAK PLATE
ROUND, BOTTOM FLAP, & OTHER PARTS OF THE DAY
3種ステーキプレート（モモ、カイノミ、ミックスカット）
税別 ¥2,700（税込み ¥2,970）

ご一緒にどうぞ

税込 +¥220 **RICE OR BREAD**
ライス or パン
- ライス大盛り … +¥50
- ライスをガーリックライスに変更 … +¥50
- ガーリックライス大盛り … +¥100

税込 +¥220 **SALAD & SOUP SET**
サラダ & スープセット

税込 +¥350 **RICE OR BREAD, & SALAD & SOUP SET**
ライス or パン、& サラダ & スープセット

HAMBURG
ハンバーグ

Fried Potato & Roasted Onion included.
We grill our Steaks & Hamburg Steaks RARE. If you have some requests, please tell us how you like your Steaks.

フライドポテト（入荷状況により形状が写真と異なる場合がございます）、 ローストオニオン付き

※ ステーキ、ハンバーグの焼き加減はレアで提供しています。お好みがございましたら スタッフにお申し付け下さいませ。

※食物アレルギーをお持ちの方はスタッフにお声がけ下さい。

JAPANESE BEEF 100% HAMBURG
国産牛 100% のハンバーグ（ 250g ）
税別 ¥1,655（税込み ¥1,820）

AUSTRALIAN BEEF SIRLOIN STEAK & JAPANESE BEEF HAMBURG
サーロインステーキ / オーストラリア産 & 国産牛 100%ハンバーグ
税別 ¥2,200（税込み ¥2,420）

AUSTRALIAN BEEF BOTTOM FLAP STEAK & JAPANESE BEEF HAMBURG
カイノミステーキ / オーストラリア産 & 国産牛 100%ハンバーグ
税別 ¥1,900（税込み ¥2,090）

BEEF ROUND STEAK & JAPANESE BEEF HAMBURG
ももステーキ / オーストラリア産 & 国産牛 100%ハンバーグ
税別 ¥1,755（税込み ¥1,930）

MIXED BEEF CUT STEAK & JAPANESE BEEF HAMBURG
ミックスカットステーキ & 国産牛 100%ハンバーグ
税別 ¥1,655（税込み ¥1,820）

BEEF TENDERLOIN STEAK & HAMBURG
フィレステーキ（ 90g ）& ハンバーグ（ 150g ）
税別 ¥2,700（税込み ¥2,970）

FRIED PRAWN & JAPANESE BEEF HAMBURG
海老フライ & 国産牛 100%ハンバーグ
税別 ¥1,655（税込み ¥1,820）

ご一緒にどうぞ

税込 +¥220 **RICE OR BREAD**
ライス or パン
- ライス大盛り … +¥50
- ライスをガーリックライスに変更 … +¥50
- ガーリックライス大盛り … +¥100

税込 +¥220 **SALAD & SOUP SET**
サラダ & スープセット

税込 +¥350 **RICE OR BREAD, & SALAD & SOUP SET**
ライス or パン、& サラダ & スープセット

HAMBURGER

ハンバーガー

We grill our Burger Beef patty RARE.
If you have some requests, please tell us how you like your patty grilled.

※ 牛 100% につき、パティの焼き加減はレアで提供しています。お好みがございましたら スタッフにお申し付け下さいませ。
※食物アレルギーをお持ちの方はスタッフにお声がけ下さい。

CHEESE BURGER (Single patty or Double patty)
極厚ビーフパテのチーズバーガー
(シングル / single)
税別 ¥1,500（税込み ¥1,650）
(ダブル / double)
税別 ¥2,400（税込み ¥2,640）

AVOCADO SALSA BURGER
極厚ビーフパテのアボカドサルサバーガー
税別 ¥1,600（税込み ¥1,760）

ROCKET & BACON GARLIC PEPPER BURGER
極厚ビーフパテの ルッコラ&ベーコン
ガーリックペッパーバーガー
税別 ¥1,600（税込み ¥1,760）

ハンバーガーと
ご一緒にどうぞ

税込 +¥220 **SALAD & SOUP SET**
サラダ & スープセット

SALAD

サラダ

CAESAR SALAD
シーザーサラダ
税別 ¥827（税込み ¥910）

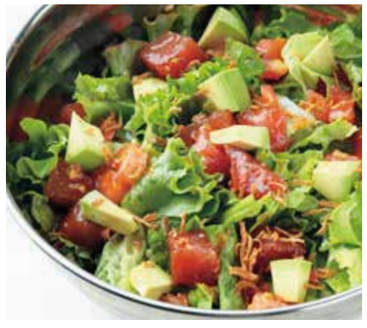

TUNA & AVOCADO SALAD
マグロとアボカドのサラダ
税別 ¥955（税込み ¥1,050）

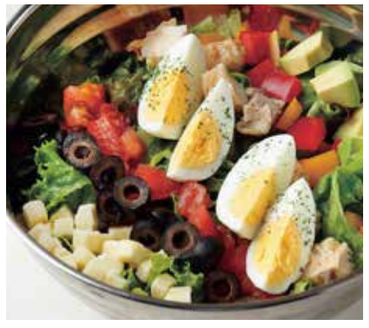

COBB SALAD
コブサラダ
税別 ¥1,082（税込み ¥1,190）

APPETIZER / SALAD

アペタイザー / サラダ

MEXICAN NACHOS
メキシカンナチョス
税込 ¥818（税込み ¥900）

GRILLED CHEESE CORN
グリルドチーズコーン
税込 ¥500（税込み ¥550）

MASHED POTATOES
マッシュポテト
税込 ¥500（税込み ¥550）

CREAMED SPINACH
クリームスピナッチ
税込 ¥600（税込み ¥660）

PROSCIUTTO
生ハムプレート
税込 ¥1,318（税込み ¥1,450）

GRILLED SAUSAGES
ソーセージのグリル
税込 ¥1,000（税込み ¥1,100）

FRIED POTATOES
フライドポテト
税込 ¥600（税込み ¥660）

CHEESE TOPPING
チーズトッピング
税込 ¥136
（税込み ¥150）

CHILI BEAN TOPPING
チリビーンズトッピング
税込 ¥136
（税込み ¥150）

KID'S PLATE キッズプレート

CHICKEN RICE & HAMBURG KIDS PLATE
(INCLUDES APPLE JUICE)
チキンライスとハンバーグのキッズプレート
（アップルジュース付き）
税別 ¥773（税込み ¥850）

※小学生以下のお子様が対象です。

DESSERT デザート

COOKIE & CREAM CHEESE CAKE
クッキークリームチーズケーキ
税別 ¥564（税込み ¥620）

APPLE PIE & VANILLA ICE CREAM
アップルパイ バニラアイス添え
税別 ¥637（税込み ¥700）

HOT BROWNIE & VANILLA ICE CREAM
ホットブラウニー バニラアイス添え
税別 ¥710（税込み ¥780）

EARL GREY CHIFFON CAKE
紅茶のシフォンケーキ
税別 ¥637（税込み ¥700）

DRINKS お飲みもの

WINE

HOUSE WINE / WHITE or RED
ハウスワイン（ 白 または 赤 ）
グラス / GLASS ¥600
カラフェ / CARAFE ¥2,200
ボトル / BOTTLE ¥3,100

OVERFLOWED
SPARKLING WINE
こぼしスパークリングワイン
¥650

BEER

KIRIN HEARTLAND DRAFT
キリン ハートランド ドラフト
レギュラー / REGULAR ¥700
ハーフ / HALF ¥500

CORONA EXTRA コロナ エクストラ	¥800
HEINEKEN ハイネケン	¥800
GUINESS ギネス	¥900
NON ALCHOL BEER ノンアルコール ビール	¥600
SHANDY GUFF シャンディー・ガフ	¥700

HIGHBALL

HIGHBALL ハイボール	¥650
COKE HIGHBALL コークハイボール	¥650
GINGER HIGHBALL ジンジャーハイボール	¥650

STANDARD COCKTAILS

GIN ジンベース	GIN & TONIC ジントニック	¥650
	GIN BACK ジンバック	¥650
	GIN RICKEY ジンリッキー	¥650
VODKA ウォッカベース	VODKA & TONIC ウォッカトニック	¥650
	MOSCOW MULE モスコミュール	¥650
	SCREW DRIVER スクリュードライバー	¥650
RUM ラムベース	RUM & TONIC ラムトニック	¥650
	RUM & COKE ラムコーク	¥650
	MOJITO モヒート	¥750
TEQUILA テキーラベース	TEQUILA & TONIC テキーラトニック	¥650
	MEXICOKE メキシコーク	¥650
	TEQUILA SUNRISE テキーラサンライズ	¥700

SPIRITS & LIQUEUR
スピリッツ & リキュール

ALL ¥700

GIN	ジン	CASSIS	カシス
VODKA	ウォッカ	CAMPARI	カンパリ
RUM	ラム	PEACH	ピーチ
TEQUILA	テキーラ	LYCHEE	ライチ
		MALIBU	マリブ

＋

SODA	ソーダ	OOLONG TEA	ウーロン茶
TONIC	トニック	ORANGE	オレンジ
COLA	コーラ	GRAPEFRUIT	グレープフルーツ
GINGER ALE	ジンジャーエール		

TAX INCLUDED. 価格は税込です